

PROSPETTO INTERNO

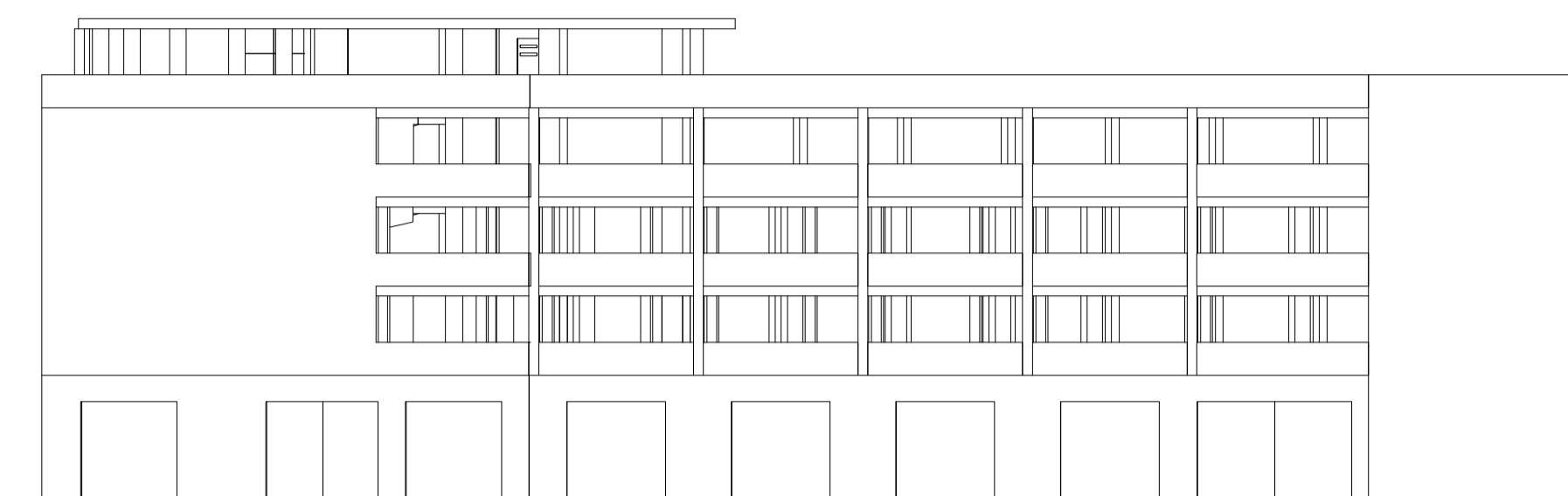

PROSPETTO LATERALE



PROSPETTO VIA MARCONI

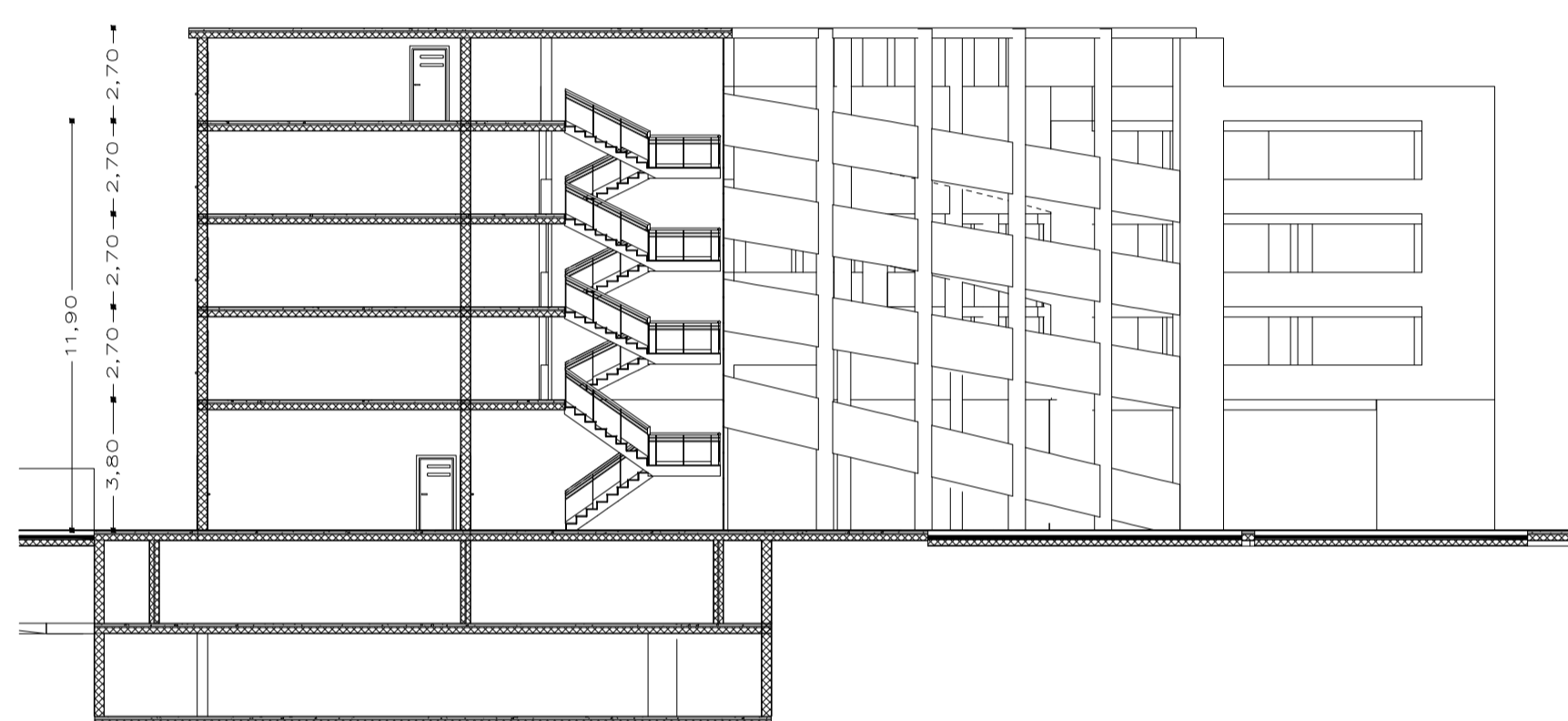

SEZIONE TRASVERALE

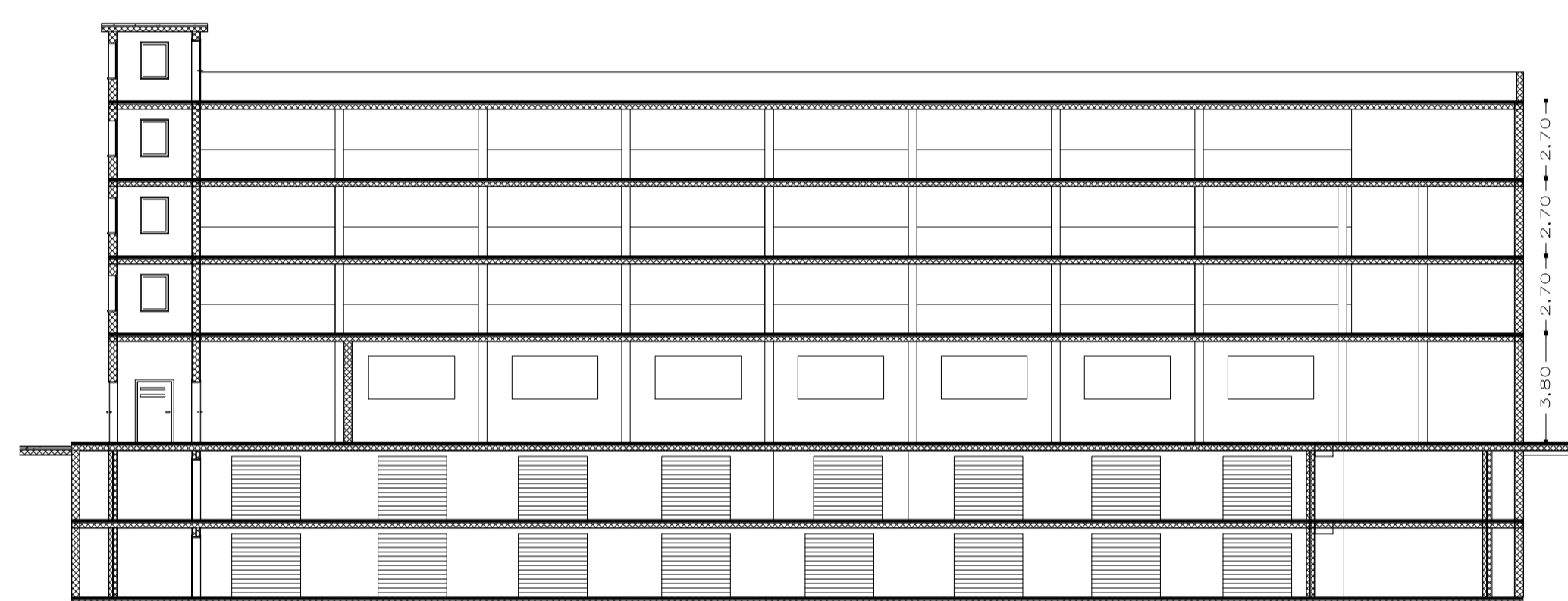

SEZIONE LONGITUDINALE



RENDERING

<b>STUDIO TECNICO FIUME ING. ANGELO FRANCESCO</b>			
Via Martiri 16.03.1978 n.28 - 70043 - Monopoli (Bari) Telefax 0809303120 - E-mail: <a href="mailto:ingfiume@media.it">ingfiume@media.it</a>			
<b>COMUNE DI MONOPOLI</b>		Tavola <b>6</b>	Scala 1:200
<b>PROGETTO PRELIMINARE PER LA COSTRUZIONE DI AUTOSILO ALLA VIA MARCONI NELL'AMBITO DELL'ACCORDO EX ART. 11 DELLA L. 241/1990</b>			
PROGETTO	CALCOLI IN C.A.	COMMITTENTE	
DIR. LAVORI	IMPRESA		
2			
1			
0	Emissione	27-01-2014	FNTO G. FIUME A. F. FIUME V. A.
N°	DESCRIZIONE	DATA	DISEGNATO CONTROLLATO APPROVATO

A norma di legge il presente elaborato è proprietà privata; ne è proibita la riproduzione, anche parziale, senza autorizzazione.  
 Elaborazione AUTOCAD 2012 IT su licenza AUTODESK e EDILUS-CM V.25.0 su licenza ACCA software