

PROSPETTO n° 1 " scala 1/100

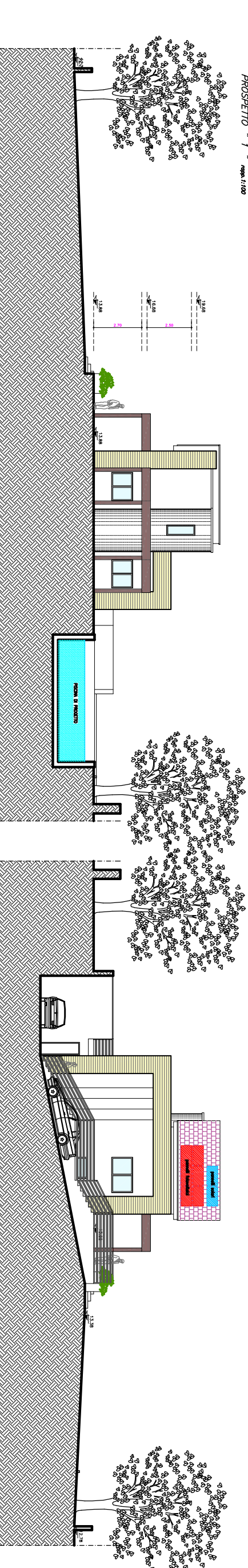

PROSPETTO n° 2 " scala 1/100

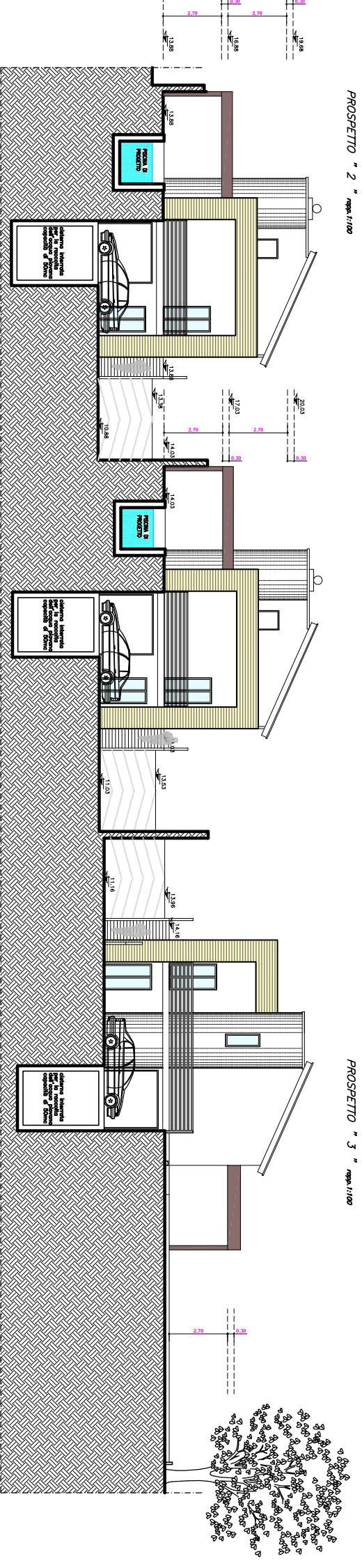

PROSPETTO n° 3 " scala 1/100

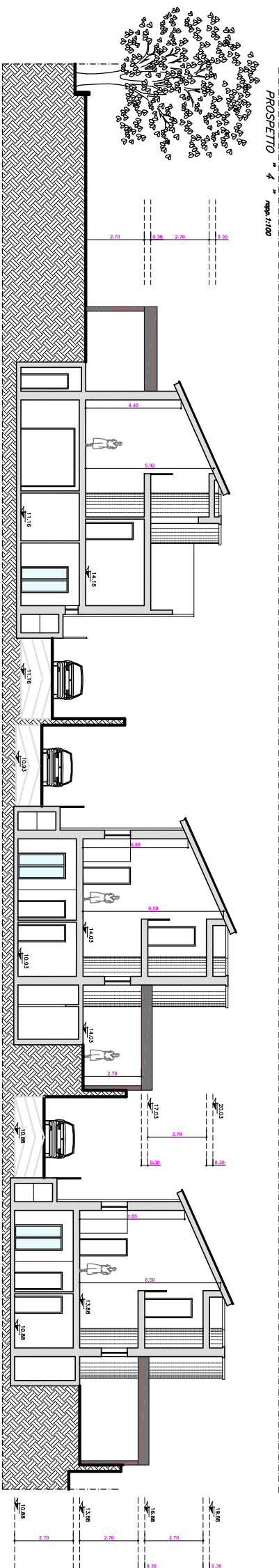

PROSPETTO n° 4 " scala 1/100

SEZIONE "X-X" scala 1/100

COMUNE DI MONOPOLI

OGGETTO: PIANO URBANISTICO ESECUTIVO DEL COMPARTO SCD richiesto ai sensi dell'art. 22 del D.P.R. 380/2001 e s.m.i.

ELABORATO: PROGETTI E SEZIONI

TAVOLA: 07

SCALA : 1:100

DATA: settembre 2011

COMITENTE: IMMOBILIARE ALO' S.A.S. DI ALO' PASQUALE
 Cas. Lancia n.105/B, MURCIU

PROGETTISTI: GEOM. DOMENICO NASI
 Studio tecnico Via Donatori n. 24 - Monopoli (BA)

ARCH. FRANCESCO MASTROBOSA
 Studio tecnico Via Donatori n. 30 - Polignano a Mare (BA)