

RILIEVO ASPETTI MORFOLOGICI DEGLI INSEDIAMENTI
RAPP. 1:5000

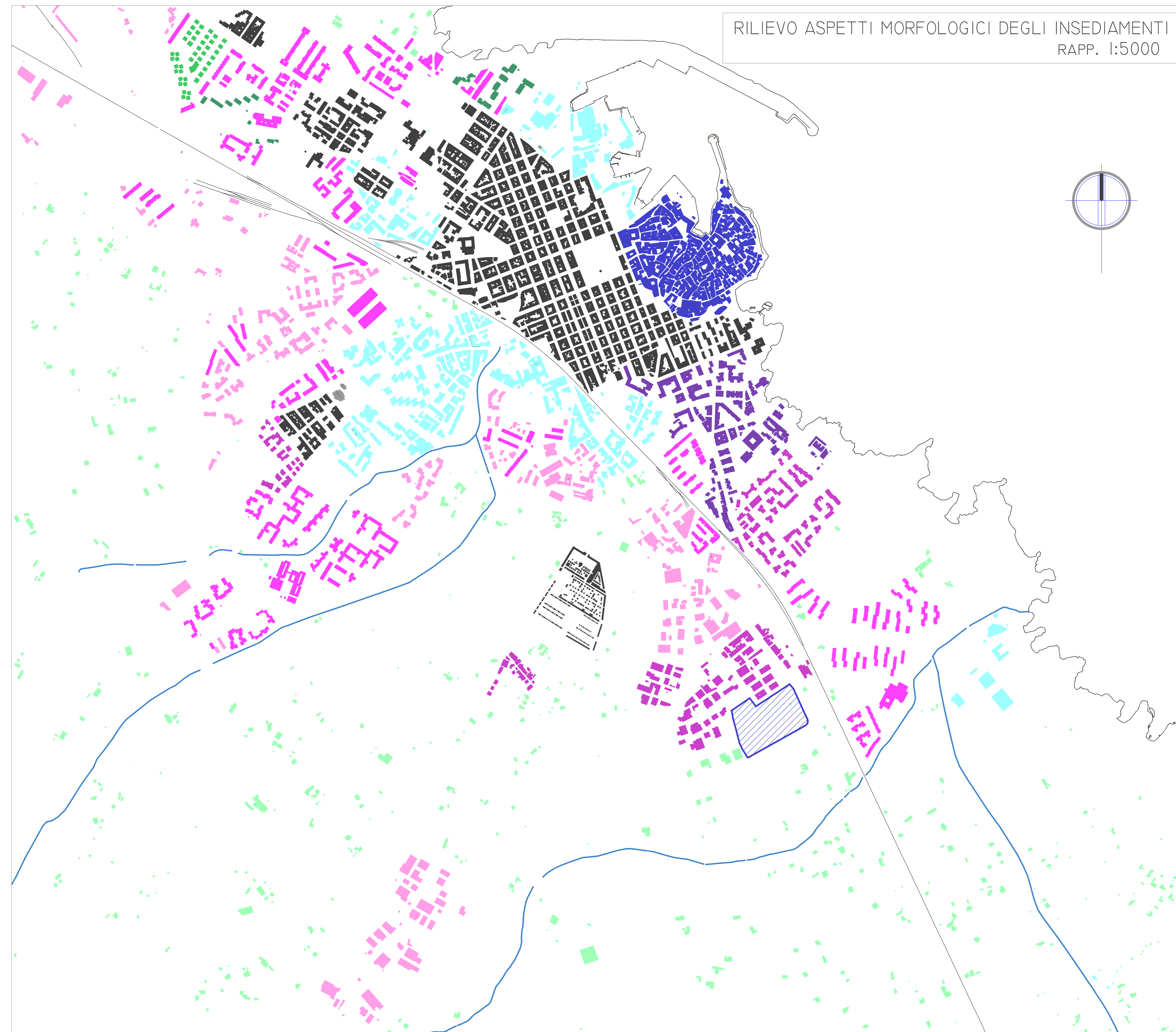

LEGENDA

- TESSUTO MOLTO COMPATTO
- TESSUTO INTRICATO
 - TESSUTO RETICOLARE
 - TESSUTO SEMI-RETICOLARE
 - TESSUTO IRREGOLARE
- TESSUTO POCO COMPATTO
- TESSUTO IRREGOLARE
 - TESSUTO SEMI-REGOLARE A GRANA FINE
 - TESSUTO SEMI-REGOLARE A GRANA ALLUNGATA
 - TESSUTO IRREGOLARE MOLTO POCO COMPATTO
- TESSUTO NON COMPATTO
- TESSUTO REGOLARE A GRANA MEDIA
 - TESSUTO REGOLARE A GRANA FINE
 - TESSUTO IRREGOLARE DIFFUSO

STUDIO TECNICO FIUME ING. VITO ANDREA	
Via Martiri 16.03.1978 n.28 - 70043 - Monopoli (Bari) Telefax 0809303120 - E-mail: ingfiume@media.it	
STUDIO TECNICO FIUME ING. ANGELO FRANCESCO	
Via Martiri 16.03.1978 n.28 - 70043 - Monopoli (Bari) Telefax 0809303120 - E-mail: ingfiume@media.it	
COMUNE DI MONOPOLI PIANO URBANISTICO ESECUTIVO (P.U.E.) AMBITO A12 CONTESTI PER ATTIVITA' DI NUOVO IMPIANTO	TAV. EA-04b RILIEVO ASPETTI MORFOLOGICI DEGLI INSEDIAMENTI DEL CONTORNO SIGNIFICATIVO Inciso 12-11 Ril. disegno 12-11_A12C_EA04b
COMMITTENTI	PROGETTO
2 1 0 N°	Emissione DESCRIZIONE NO. 095 PERIOD. C. DATA DISSEGNIATO FINE A. C. APPROVATO FINE V. A.

A norma di legge l'ingegnere autorizzato al progetto di urbanistica, anche parziale, senza autorizzazione