

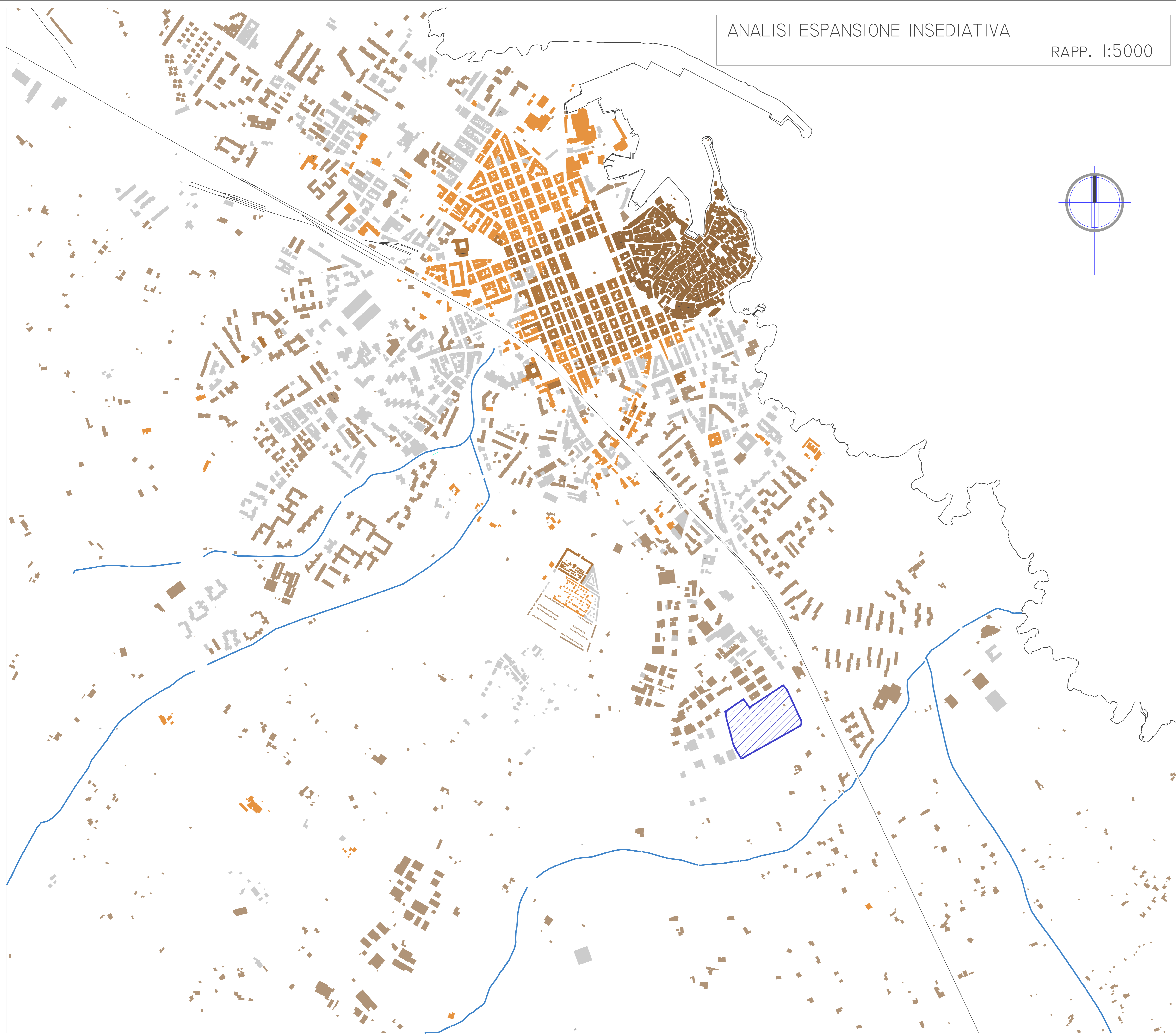

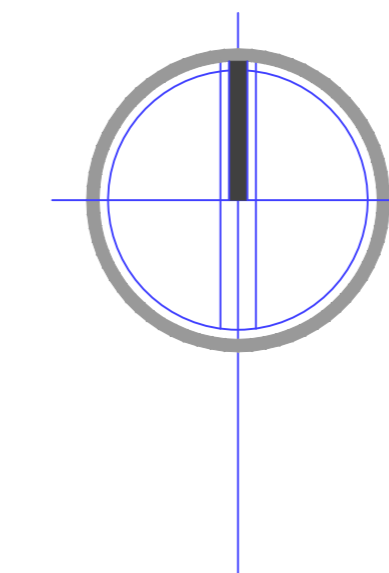



ANALISI ESPANSIONE INSEDIATIVA

RAPP. 1:5000

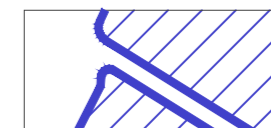

LEGENDA

-  NUCLEO ANTICO
-  FINO AL 1879
-  FINO AL 1948
-  FINO AL 1975
-  FINO AL 1998
-  FINO AL 2011
-  AMBITI DI INTERVENTO

**STUDIO TECNICO FIUME ING. VITO ANDREA**

Via Martiri 16.03.1978 n.28 - 70043 - Monopoli (Bari)  
Telefax 0809303120 - E-mail: ingfiume@media.it

**STUDIO TECNICO FIUME ING. ANGELO FRANCESCO**

Via Martiri 16.03.1978 n.28 - 70043 - Monopoli (Bari)  
Telefax 0809303120 - E-mail: ingfiume@media.it

COMUNE DI MONOPOLI  
PIANO URBANISTICO ESECUTIVO (P.U.E.)  
AMBITO A12  
CONTESTI PER ATTIVITA' DI NUOVO IMPIANTO

TAV. EA-04c  
ESPANSIONE INSEDIATIVA DEL  
CONTORNO SIGNIFICATIVO

Incarico 12-11  
Rif. disegno 12-11\_A12C\_EA04c

COMMITTENTI		PROGETTO	

2				
1				
ID	Emissione	NO. 095	PERIOD. C.	FMG. A. F.
W	DESCRIZIONE	DATA	DISEGNATO	CONTROLLATO
				APPROVATO

A norma di legge l'ingegnere autorizzato al progetto presenta, con il presente, un progetto di espansione urbana, senza autorizzazione.