

SITUAZIONE AL P.d.C. 177/09 TN del 02/07/09: PIANTA - scala 1:100

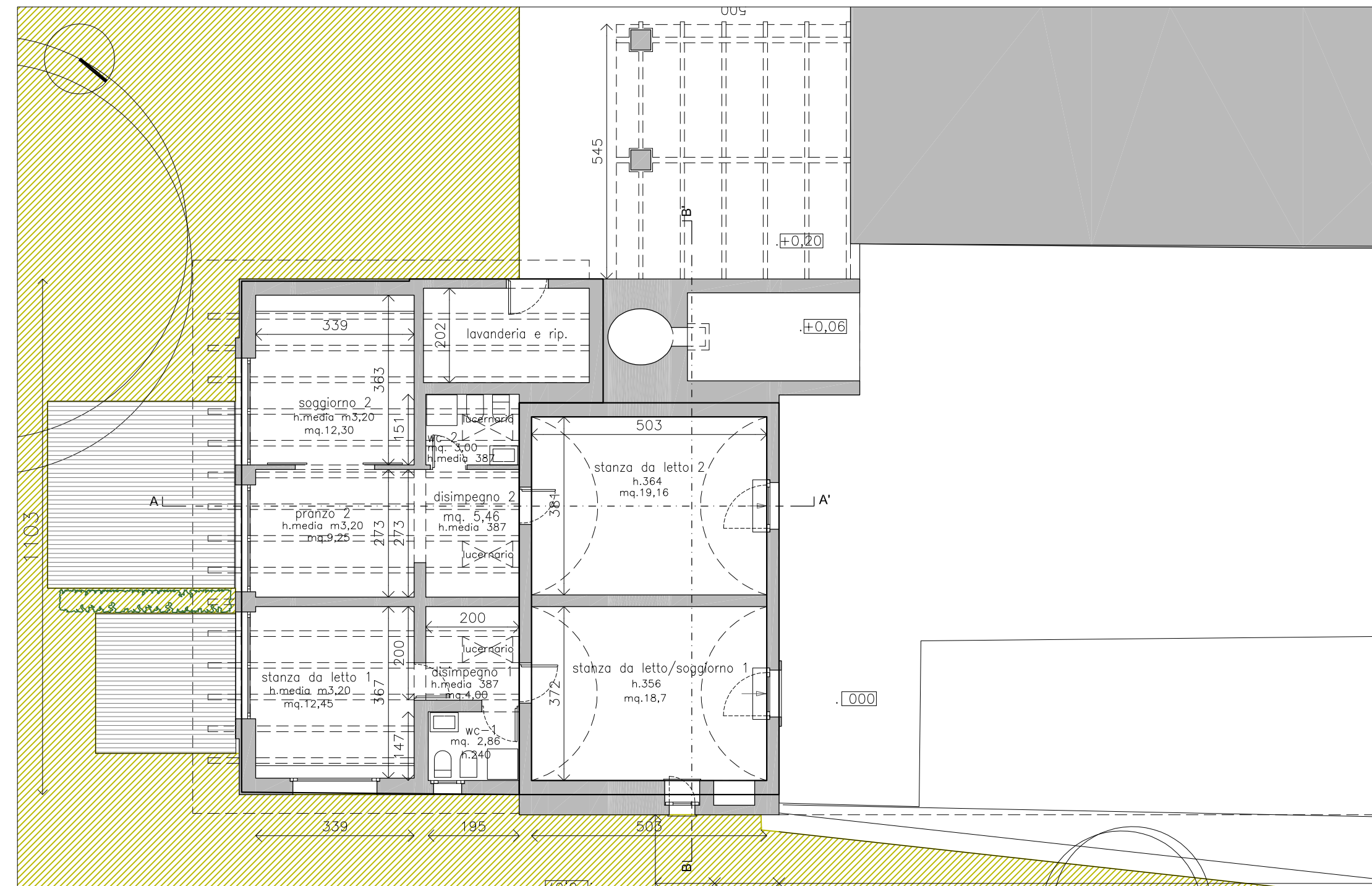

PROGETTO: PIANTA - scala 1:100

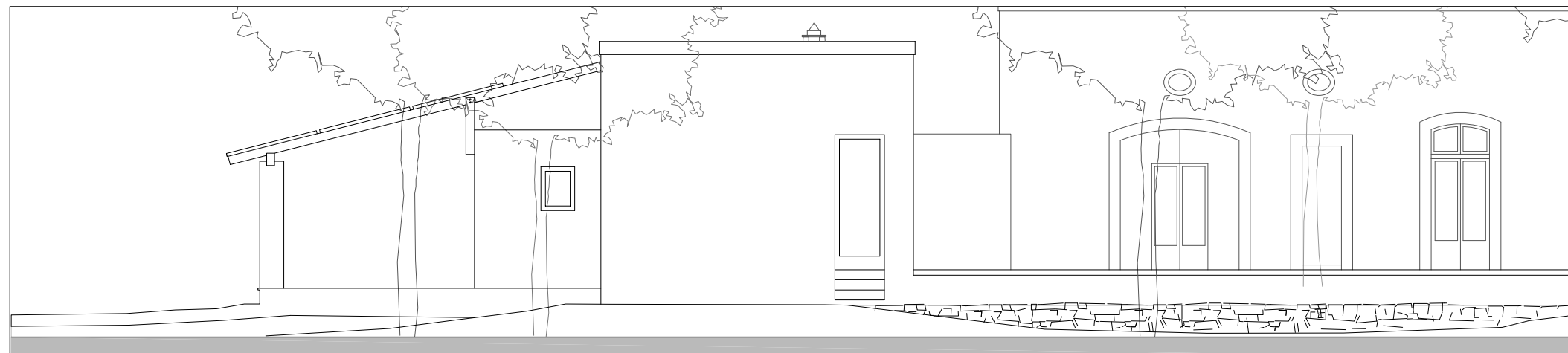

SITUAZIONE AL P.d.C. 177/09 TN del 02/07/09: PROSPETTO LATERALE - scala 1:100

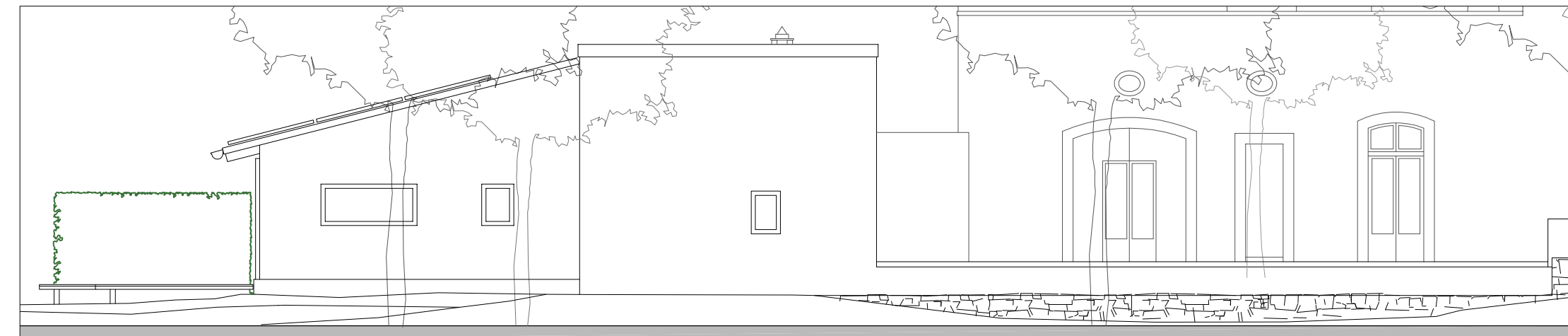

PROGETTO: PROSPETTO LATERALE - scala 1:100

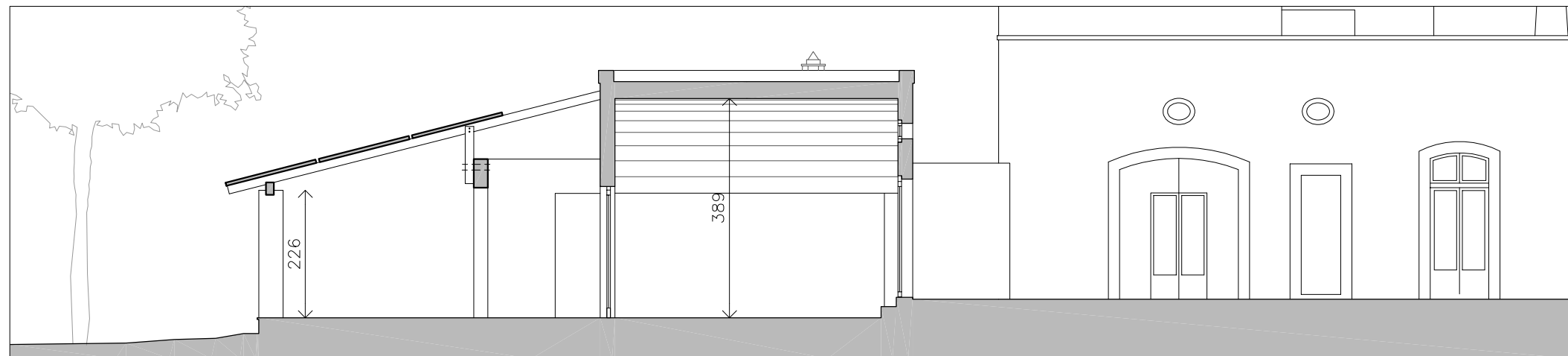

SITUAZIONE AL P.d.C. 177/09 TN del 02/07/09: SEZIONE A-A' - scala 1:100

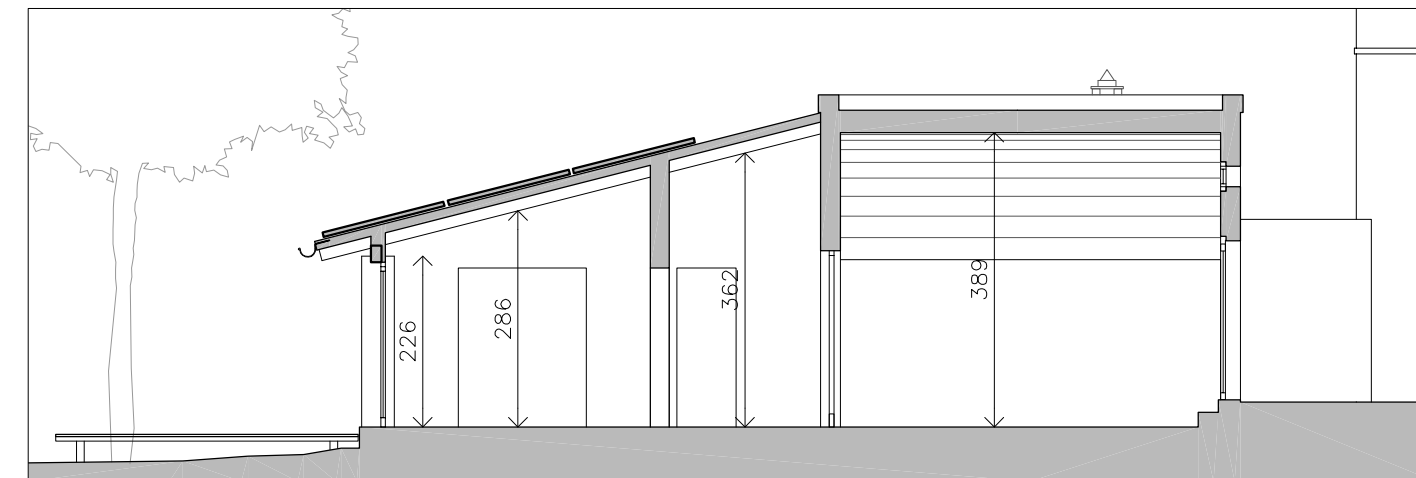

PROGETTO: SEZIONE A-A' - scala 1:100

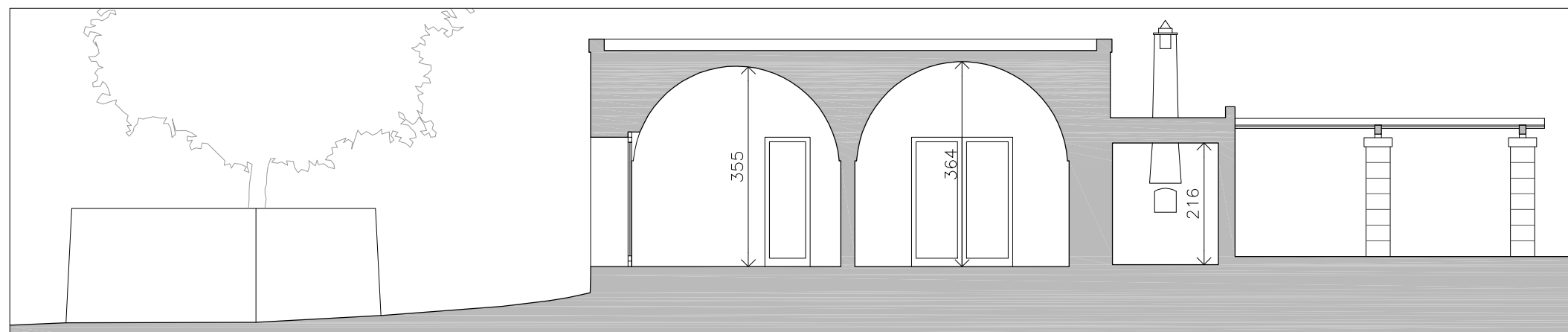

SITUAZIONE AL P.d.C. 177/09 TN del 02/07/09: SEZIONE B-B' - scala 1:100

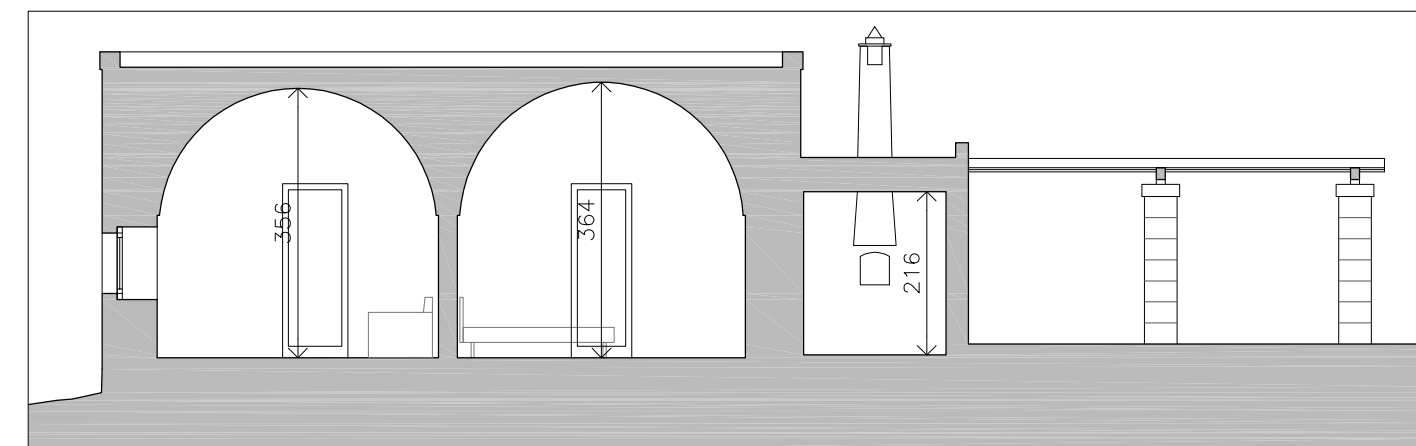

PROGETTO: SEZIONE B-B' - scala 1:100

**COMUNE DI MONOPOLI**  
 PIANO URBANISTICO GENERALE - parte programmatica  
 PIANO URBANISTICO ESECUTIVO  
 MICROZONA 36 in Contrada Passarello

LUGLIO 2012

progettisti:  
 arch. Elena BRUSCHI  
 via Magenta 65 - 70043 Monopoli  
 tel 080 747970 - fax 178224764  
 e.bruschi@awn.it

collaboratore:  
 arch. Gianpiero CONSERVA

proprietà:  
 sig.ra Rosa SALERNO  
 via Cappuccini, 53 - 70043 Monopoli  
 c.f. SLR RSO 35B63 F376D

tavola **2**  
 scala 1:100

STATO DI FATTO E PROGETTO:  
 PIANTE, SEZIONI E PROSPETTI