TIPOLOGIA "D"

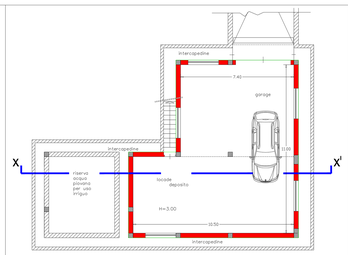

PIANTA PIANO INTERRATO

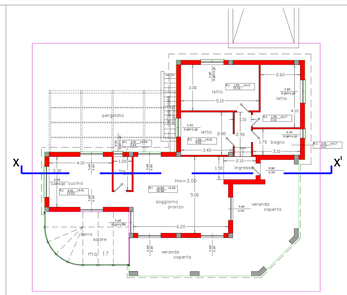

PIANTA PIANO TERRA

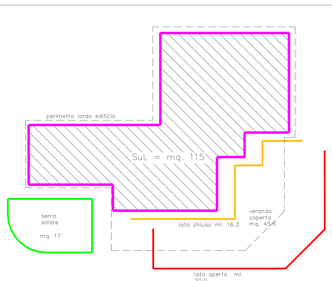

DIMOSTRAZIONE GRAFICA SUL

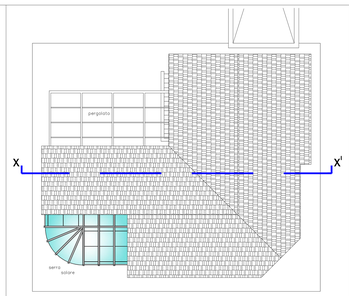

PIANTA PIANO COPERTURA

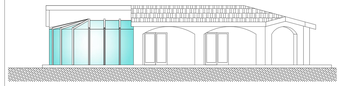

PROSPETTO PRINCIPALE

SEZIONE SIGNIFICATIVA X-X'

TIPOLOGIA " D "

Sul		mq.	115	
Superficie veranda coperta di progetto		mq.	45.60	
Superficie veranda coperta realizzabile		mq.	46.00	
Serra solare di progetto		mq.	17.00	
Serra solare realizzabile		mq.	17.25	
Superficie netta:				
1. letto M	mq. 35.30	sup. di aerazione mq.	1.95 > 1.91	richiesta
2. letto	mq. 11.16	sup. di aerazione mq.	1.95 > 1.40	richiesta
3. letto	mq. 9.52	sup. di aerazione mq.	1.56 > 1.19	richiesta
4. bagno	mq. 5.27	sup. di aerazione mq.	0.91 > 0.60	richiesta
5. cucina	mq. 14.93	sup. di aerazione mq.	6.16 > 1.87	richiesta
6. lavanderia	mq. 2.64	sup. di aerazione mq.	0.91 > 0.33	richiesta
7. soggiorno	mq. 36.88	sup. di aerazione mq.	16.82 >4.61	richiesta
Totale superficie netta	mq. 95.70			
Superficie coperta=	mq. 160			
Superficie interrato =	mq. 110			

TIPOLOGIA "E"

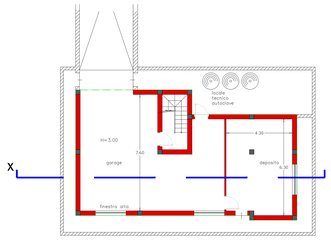

PIANTA PIANO INTERRATO

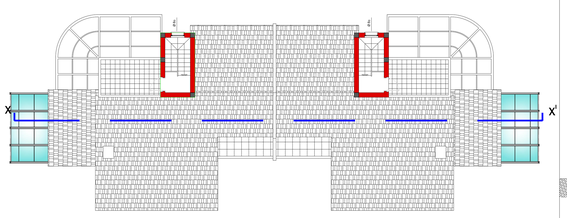

PIANTA PIANO TERRAZZO

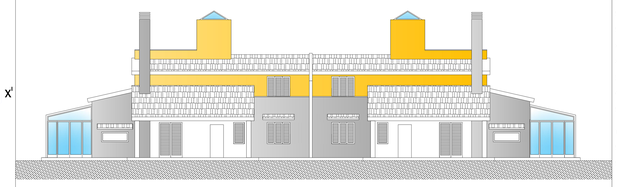

PROSPETTO PRINCIPALE

TIPOLOGIA " E "

Sul unità " A " mq. 89 + unità "B" mq. 89 =		mq.	178.00	
Superficie veranda coperta di progetto A+B		mq.	70.00	
Superficie veranda coperta realizzabile		mq.	71.20	
Serra solare di progetto A+B		mq.	26.70	
Serra solare realizzabile		mq.	26.70	
Superficie netta singole unità :				
1. letto M	mq. 14.06	sup. di aerazione mq.	2.24 > 1.76	richiesta
2. letto	mq. 9.18	sup. di aerazione mq.	1.54 > 1.15	richiesta
3. w.c.	mq. 2.94	sup. di aerazione mq.	1.12 > 0.37	richiesta
4. bagno	mq. 6.84	sup. di aerazione mq.	1.12 > 0.85	richiesta
5. cucina+soggiorno+soppalco	mq. 58.50	sup. di aerazione mq.	19.38 > 7.31	richiesta
Totale superficie netta	mq. 91.52 per unità			
Superficie coperta=	mq. 275.57			
Superficie interrato =	mq. 108.45			

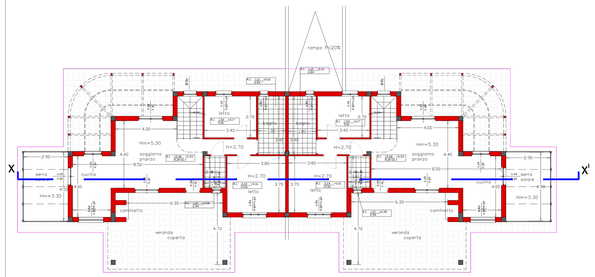

PIANTA PIANO TERRA

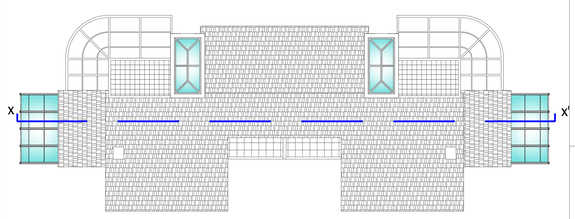

PIANTA PIANO COPERTURA

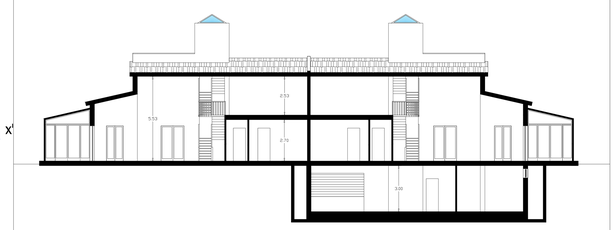

SEZIONE SIGNIFICATIVA X-X'

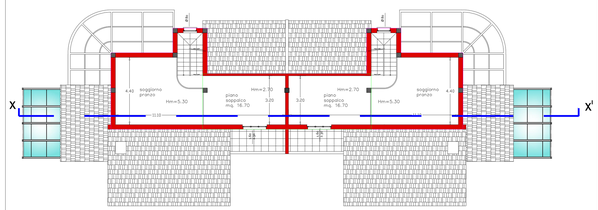

PIANTA PIANO SOPPALCO

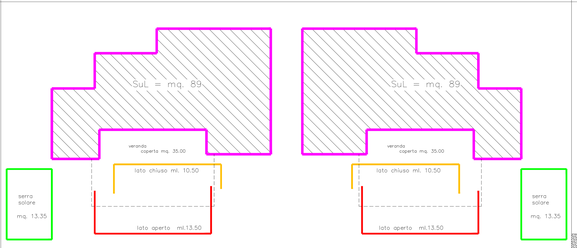

DIMOSTRAZIONE GRAFICA SUL

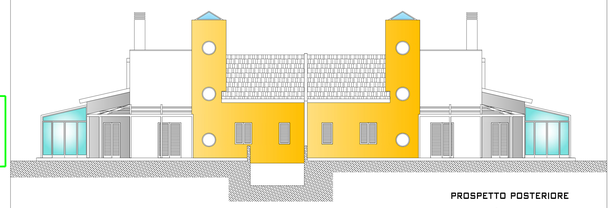

PROSPETTO POSTERIORE

1:100

Studio tecnico
FIUME Ing. Vito Andrea
Via Martiri 16.03.1978 n.28 – 70043 – Monopoli (Bari)
Telefax 0809.503120 – E-mail: ingfiume@media.it

Architetto Nicola CARDO
Via Mazzini,65 – 70043 – Monopoli (Bari)
Telef .339/5025285 – E-mail: archnicolacardo@tiscali.it

COMUNE DI MONOPOLI

PROPOSTA DI ADOZIONE
PIANO URBANISTICO ESECUTIVO (P.U.E.)
ALLA CONTRADA SAN BARTOLOMEO
COMPARTI 4C–5C–6C–70C–71C–75C–76C–103C

TAV. EP-10

PLANIMETRIA CON ELENCO DELLE TIPOLOGIE EDILIZIE "D" - "E"

Aprile 12–09
Ref. disegno 12/09_4–103C_EP10

PROGETTO | CALCOLI IN C.A. | COMMITTENTE

DIR. LAVORI | MATRICE S.A.

N°	DESCRIZIONE	DATA	DISEGNO	CONTROLLATO	APPROVATO
2					
1					
0	Emissione	15-12-2011	CARDO NICOLA	FIUME V. A.	FIUME V. A.

Il presente disegno è proprietà esclusiva e riservata dell'autore, non può essere copiato, riprodotto o comunicato a terzi senza autorizzazione